

Descripción del fondo

31 de diciembre de 2024

La cartera del Talenta Global Fixed Income Selection, FI se construye con el objetivo de reunir todos los componentes y criterios necesarios para generar rentabilidades positivas atractivas de forma estable a lo largo del tiempo en los mercados de renta fija. Para ello se diseña un portfolio con calificación crediticia promedio de Investment Grade y un objetivo de duración comprendido entre los 0 y 5 años. Ambos puntos buscan otorgar estabilidad a la cartera. Además, se pone especial énfasis en el asset geográfico, minimizando la exposición a países altamente endeudados. La diversificación es uno de los pilares básicos del fondo, consiguiéndose al incluir un elevado número de tipologías de emisiones y estrategias de renta fija. La estructura de fondo de fondos potencia aún más el componente diversificador. La gestión del fondo es completamente dinámica, adaptándose la cartera a la cambiante coyuntura del mercado.

Comentario del gestor

Mal comportamiento generalizado para las curvas en diciembre, cerrando cerca de los niveles de TIR máximos alcanzados en 2024. La referencia USA a 10 años finalizó el ejercicio con una rentabilidad del 4,57% nivel considerablemente superior al 3,88% en el que comenzó el año. Lo anterior implica una caída en precio del -5,15% a pesar de los recortes de tipos realizados por la Fed.

Los temores de un repunte inflacionista fueron el principal motivo explicativo del performance negativo en diciembre. El nivel de precios en USA repuntó por segundo mes consecutivo alcanzando el 2,7% lo que sigue acompañado de un crecimiento robusto de la macro estadounidense. Esto reduciría las posibilidades de que la Fed bajara tipos de forma continuada durante los próximos meses con el consecuente castigo sobre la curva de tipos, especialmente en el largo plazo.

Los Bancos Centrales volvieron a ser protagonistas en diciembre. Tanto BCE como la Fed cumplieron con lo esperado y recortaron tipos en 25 puntos básicos. Tras esto, el nivel de referencia para la Eurozona finaliza 2024 en el 3,00% mientras que en Estados Unidos se sitúa en el 4,50%.

La propia Fed fue un claro catalizador bajista. Jerome Powell citó de forma expresa los crecientes riesgos inflacionistas y reconoció que el recorte de tipos de diciembre no se había decidido de forma unánime. Con esto, el mercado pasa a descontar un único recorte de tipos en 2025 lo que implicaría mantener los tipos altos durante la totalidad del próximo ejercicio.

Rentabilidad desde inicio

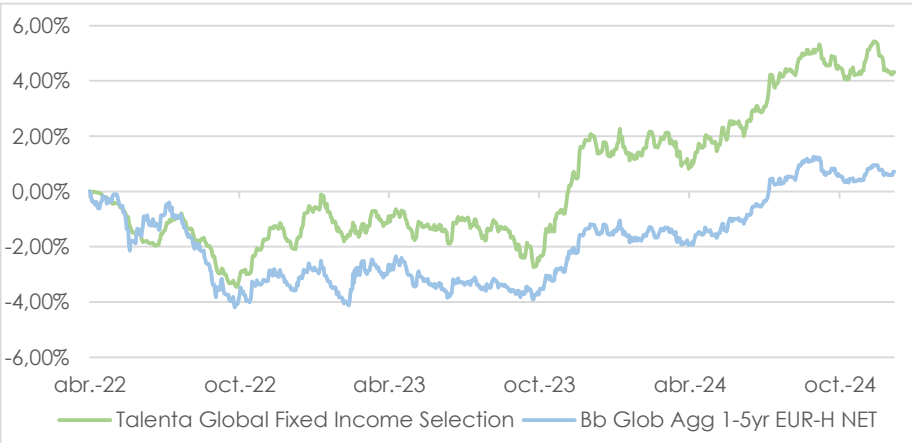

Rentabilidad Mensual vs Acumulado

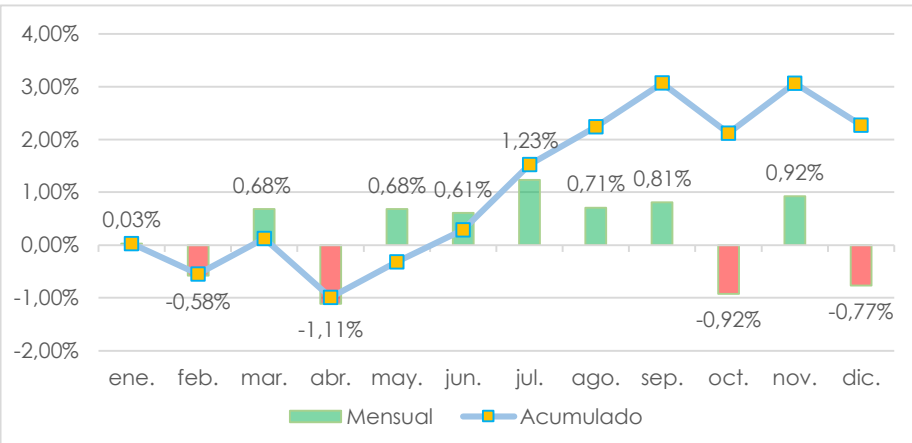

Categoría de riesgo ISRR

1	2	3	4	5	6	7
---	---	---	---	---	---	---

Información general

Domicilio	España
Fecha de constitución	08.04.2022
Fecha de lanzamiento	26.04.2022
Último Valor Liquidativo	10,3955 €
Divisa del fondo	EUR
Dividendo	Acumulación
ISIN	ES0177119007
Depositario	Credit Suisse
Gestora	Talenta Gestión SGIC
Bloomberg	TALGFIS SM Equity
Benchmark	Bb Glob Agg 1-5yr EUR Hdg
Tamaño (AUM)	4,19M
Fecha de liquidación	T+2
Cálculo del VL	Diario
Horizonte temporal recomendado	5 años

Comisiones

Comisión sobre la gestión anual	
Comisión de gestión	0,60%
Comisión sobre resultados	4,50%
Comisión del depositario	
Comisión depositaria	0,05%

Características de la cartera

Rentabilidad YTD	2,27%
Rentabilidad 2023	4,17%
Rentabilidad 2022	-2,08%
Rentabilidad desde inicio	4,31%
Rentabilidad a 3 años	-
Beta Ajustada	0,81
Volatilidad Fondo	1,73%
Volatilidad Benchmark	1,72%
Correlación	0,72

Métricas de cartera Renta Fija Agregada

Tasa Interna de Retorno (TIR)	4,22%
Duración Efectiva (años)	4,24
Rating Medio Crédito	A

10 principales posiciones del fondo

M&G European Credit	9,24%
Schroder Sustainable Euro Credit	8,69%
Vanguard US Government Bond	7,66%
PGIM US Corporate Bond	7,44%
AXA Euro Credit Short Duration	7,05%
Capital Group Global Corp. Bond	6,92%
Flossbach Von Storch Bond Opp.	6,88%
New Capital Global Value Credit	6,87%
Aegon European ABS	6,67%
DWS Floating Rate Notes	6,49%
Total Top10	73,93%

Asset allocation del fondo

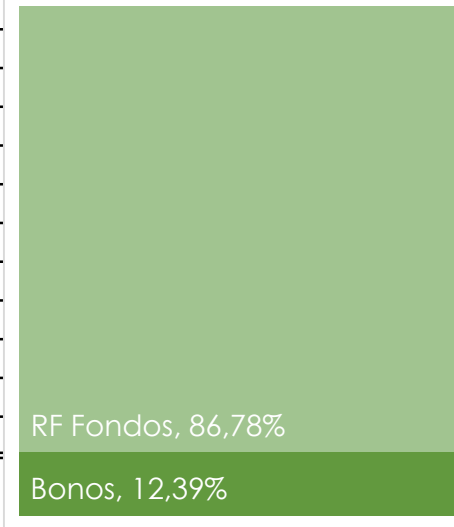

Desglose por divisas del fondo

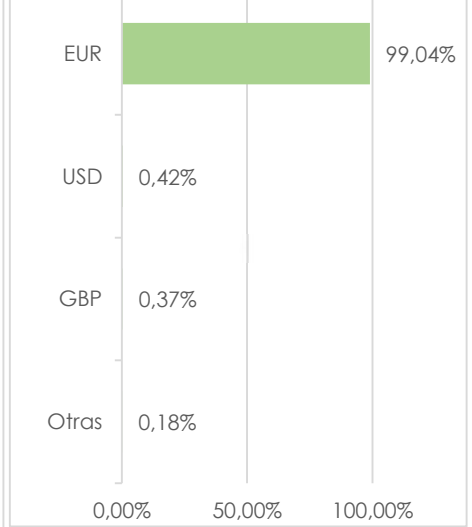

Desglose por regiones Renta Fija

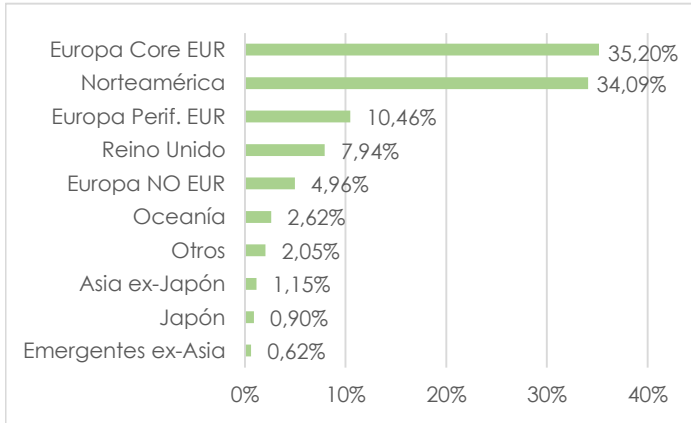

Desglose por sectores Renta Fija

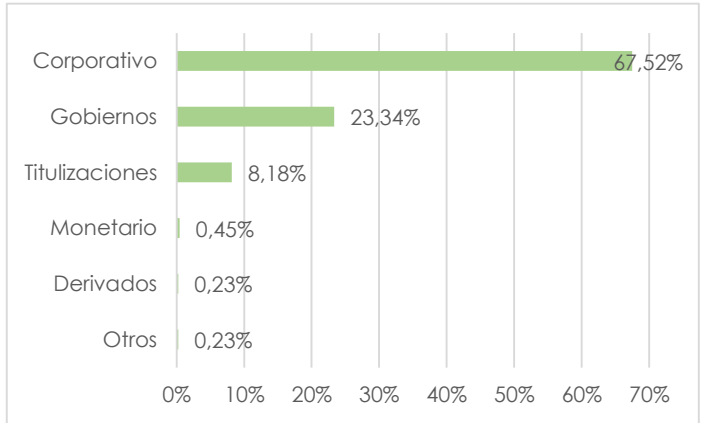

Desglose por ratings Renta Fija

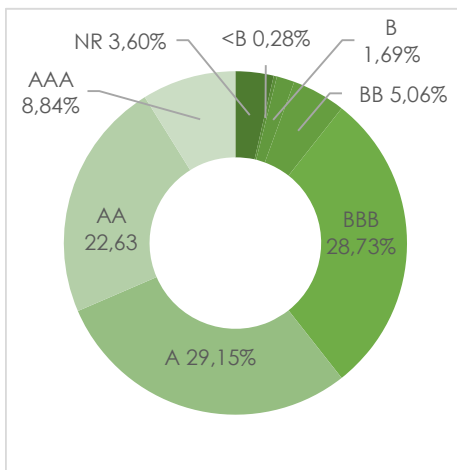

Drawdown de la cartera vs. Benchmark

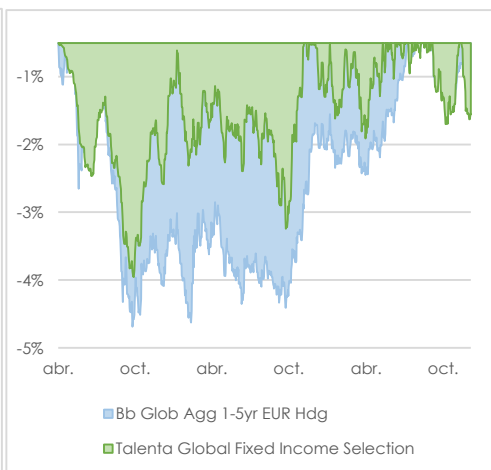

Desglose duración efectiva Renta Fija

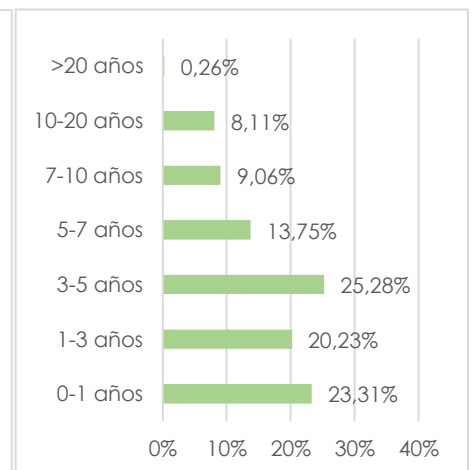

Métricas	Duración Efectiva (años)	Tasa Interna de Retorno (TIR)	Rating Medio Crédito
Cartera Renta Fija Directa	1,91	2,80%	A+
Cartera Renta Fija Fondos	4,57	4,42%	A-
Cartera Renta Fija Agregada	4,24	4,22%	A

Evolución histórica de la TIR y la Duración del fondo

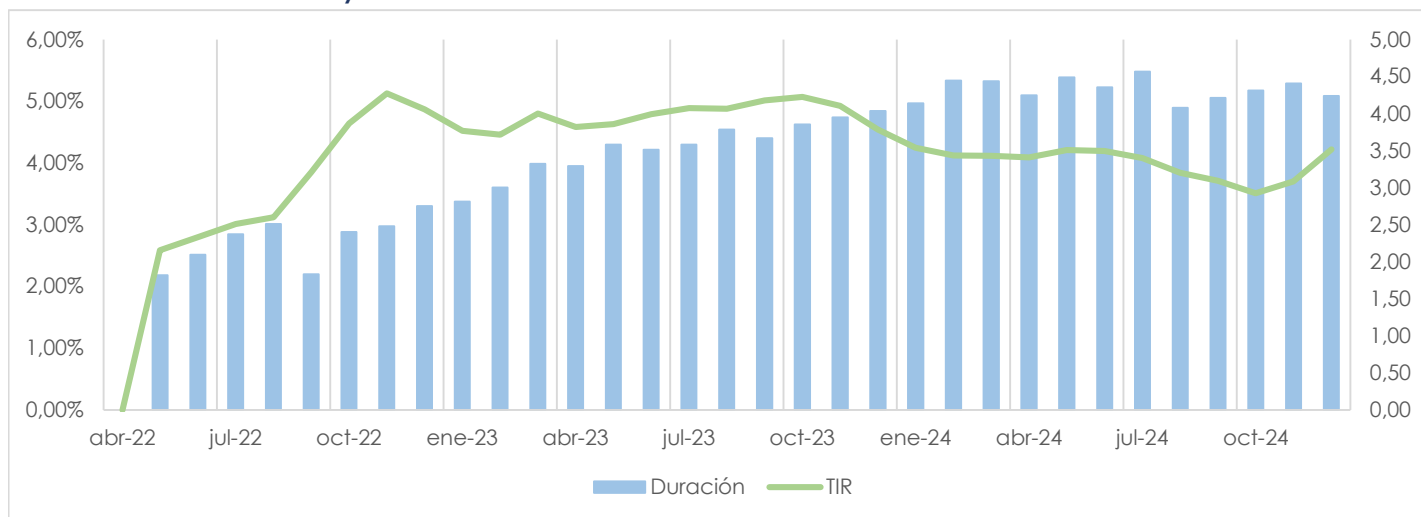

Desglose de posiciones Cartera Renta Fija Directa

Emisión	Fecha Vencimiento	Tipo	Fecha CALL	País	Sector	Divisa	Peso %	Duración Efectiva	TIR	Rating Crédito
LVMH 3,375%	21/10/2025	Senior	21/09/2025	France	Consumer, Cyclical	EUR	2,42%	0,70	2,61%	AA-
Volkswagen AG 3,875%	29/03/2026	Senior	-	Netherlands	Consumer, Cyclical	EUR	2,48%	1,16	3,09%	BBB+
Toyota Motor Finance 3,375%	13/01/2026	Senior	-	Netherlands	Consumer, Cyclical	EUR	2,49%	0,97	2,71%	A+
Procter & Gamble Co 3,15%	29/04/2028	Senior	-	United States	Consumer, Non-cyclical	EUR	2,49%	3,06	2,55%	AA-
Banco Santander SA 3,5%	09/01/2030	Senior	09/01/2029	Spain	Financial	EUR	2,52%	3,59	3,02%	A+
Métricas Cartera Renta Fija Directa							12,39%	1,91	2,80%	A+

Operaciones del mes

Entradas	Salidas	Observaciones
Deutsche Floating Rate Notes IC (inst)	Robeco Global Credits Short Maturity IH EUR	Se deshace la posición en el fondo de Robeco con emisiones globales de corto plazo. Rotación hacia fondos de emisiones flotantes en EUR ante el repunte de tipos y objetivo de reducir riesgo y volatilidad en duración.
AEGON European ABS Fund EUR Acc (Limpia)		

Disclaimer

La rentabilidad histórica no es indicativa de la rentabilidad actual ni futura. El valor de sus inversiones y los ingresos derivados de ellas pueden aumentar y disminuir, por lo que podría no recuperar todo el capital invertido.

La rentabilidad del índice de referencia se encuentra ajustada de acuerdo con los gastos históricos soportados por el fondo.

El Compartimento está sujeto a riesgos de inversión y a otros riesgos asociados a las técnicas y los valores que emplea para alcanzar su objetivo. Este material no debe considerarse como una recomendación de inversión de ningún tipo. La rentabilidad y las posiciones mencionadas pueden haber cambiado desde la fecha del informe. Ninguno de los proveedores de la información aquí presentada, es responsable de ningún daño o pérdida que se derive de cualquier uso que se haga de la misma. No se ofrece ninguna garantía de exactitud, ni se acepta ninguna responsabilidad en relación con cualquier error u omisión.

INFORME DE RENTABILIDADES POR VALOR



TALENTA GLOBAL FIXED INCOME SELECTION FI

Fecha del informe: 31/12/2024

Valor	Contribución Mensual Diciembre			Contribución Acumulada 2024		
	% Cartera	Beneficio	Contrib.	% Cartera	Beneficio	Contrib.
Activo Monetario						
Efectivo en Euros	0,8%		0,00%	1,8%		0,00%
Pictet Short Term Money Market EUR I			0,00%		0,29%	0,02%
Candriam Money Market Euro I Acc EUR			0,00%		0,05%	0,00%
TOTAL ACTIVO MONETARIO	0,8%	0,00%	0,00%	1,8%	0,00%	0,02%
Renta Fija (Bonos Buy&Hold)						
TOYOTA 3,375% (13 enero 2026) EUR	1,8%	0,28%	0,00%	2,9%	3,68%	0,07%
VOLKSWAGEN 3,875% (29 marzo 2026) EUR	1,8%	0,32%	0,00%	2,9%	4,02%	0,08%
LVMH Louis Vuitton 3,375% (21 octubre 2025) EUR	1,8%	0,21%	0,00%	2,9%	3,24%	0,06%
Procter & Gamble 3,15% (29 abril 2028) EUR	1,8%	-0,24%	0,00%	4,1%	3,62%	0,10%
SANTANDER 3,50% (9 enero 2030) EUR	1,8%	-0,24%	0,00%	9,8%	1,25%	0,08%
SANTANDER 3,75% (16 enero 2026) EUR			0,00%		3,66%	0,07%
TOTAL RENTA FIJA BONOS	9,0%	0,06%	0,00%	22,5%	2,61%	0,47%
Renta Fija (Fondos)						
AEGON European ABS Fund EUR Acc (Limpia)	3,8%	0,38%	0,01%	5,4%	7,18%	0,26%
AXA Euro Credit Short Duration I Cap EUR	5,1%	0,15%	0,00%	8,2%	3,45%	0,19%
BlueBay Investment Grade Euro Aggregate Bond Fund C - EUR	4,1%	-0,78%	-0,02%	4,3%	3,54%	0,10%
Capital Group Global Corporate Bond Fund Zh-EUR	5,1%	-1,53%	-0,05%	6,8%	0,58%	0,03%
Deutsche Floating Rate Notes IC (Inst)	3,4%	0,31%	0,01%	5,8%	4,77%	0,19%
Jupiter Dynamic Bond Fund EUR (Inst)	3,4%	-1,72%	-0,03%	4,9%	-0,97%	-0,03%
New Capital Global Value Credit Fund EUR I (Acc)	5,0%	-1,05%	-0,03%	4,4%	2,41%	0,07%
PGIM US Corporate Bond EUR-Hedged P Acc	6,3%	-14,58%	-0,54%	7,4%	1,05%	0,05%
Robeco Global Credits Short Maturity IH EUR	2,3%	0,33%	0,00%	3,7%	0,72%	0,02%
Schroder ISF Sustainable Euro Credit C Acc EUR	6,3%	-0,12%	0,00%	8,1%	3,75%	0,20%
Vanguard US Government Bond Index Fund EUR Hedged	5,6%	-1,68%	-0,06%	8,3%	-1,71%	-0,10%
Edmond de Rothschild - Bond Allocation I EUR Acc	2,3%	-0,58%	-0,01%	3,3%	3,48%	0,08%
Flossbach Bond Opportunities EUR Acc (Inst)	5,0%	-1,31%	-0,04%	6,1%	1,64%	0,07%
M&G European Credit Investment Fund W-I EUR Acc.	6,7%	-0,42%	-0,02%	6,9%	5,70%	0,27%
Candriam Bonds Credit Opportunities I EUR			0,00%		1,44%	0,02%
EVLI Nordic Corporate Bond IB			0,00%		4,16%	0,11%
Evli Short Corporate Bond Fund IB EUR Hedged (Limpia)			0,00%		2,87%	0,08%
Fidelity Euro Bond Fund Y Acc EUR			0,00%		3,20%	0,02%
iShares Core Global Aggregate Bond ETF EUR-Hedg (IM MILANO)			0,00%		1,57%	0,03%
Lord Abbett Multi Sector Income Fund Class I EUR (Clean)			0,00%		0,48%	0,01%
Muzinich Enhancedyield Short-Term Fund A EUR-H (Inst)			0,00%		0,43%	0,01%
PIMCO GIS Income (Inst) - €			0,00%		1,34%	0,03%
iShares USD Treasury Bond 20+Yr UCITS ETF EUR Hedged (IUSV)			0,00%		-2,67%	-0,05%
Pictet - EUR Short Term Corporate Bonds I			0,00%		3,61%	0,11%
TOTAL RENTA FIJA FONDOS	64,4%	-2,03%	-0,77%	83,5%	2,48%	1,78%
PATRIMONIO MEDIO	4.181.433 €		-0,77%	3.551.512 €		2,27%

- Las rentabilidades finales tanto del mes como del ejercicio son coincidentes con las del informe de Credit Suisse.

- El cálculo del % Cartera se ha realizado mediante el patrimonio medio de cada activo en cartera, tanto para el mes como para el ejercicio. Por este motivo pueden haber diferencias en cuanto a la cifra de Patrimonio indicada en el informe de Credit Suisse.

- En la columna beneficio se muestra la rentabilidad de cada activo así como de cada tipología de activo, tanto a nivel mensual como anual.

- La columna Contrib. muestra la aportación a la rentabilidad total de cada activo y grupo de activos, tanto en el mes como en el año.

- La columna beneficio tiene diluidos los gastos asociados a la gestión, administración y mantenimiento de la SICAV lo que ocasiona ligeras diferencias en el cálculo de la contribución pura por activo.